

Plan Piloto de Mediación Prejudicial Obligatoria en cuestiones de Familia

Régimen de Visitas - Tenencia de Menores - Alimentos



OFICINA CENTRAL DE MEDIACIÓN



Poder Judicial
Santiago del Estero



Oficina Central de Mediación

Poder Judicial de Santiago del Estero



La estructura de la Oficina Central de Mediación del Poder Judicial, depende de la **Secretaría de Superintendencia**, creada mediante Acordada de fecha 07/12/2011, está conformada del siguiente modo:

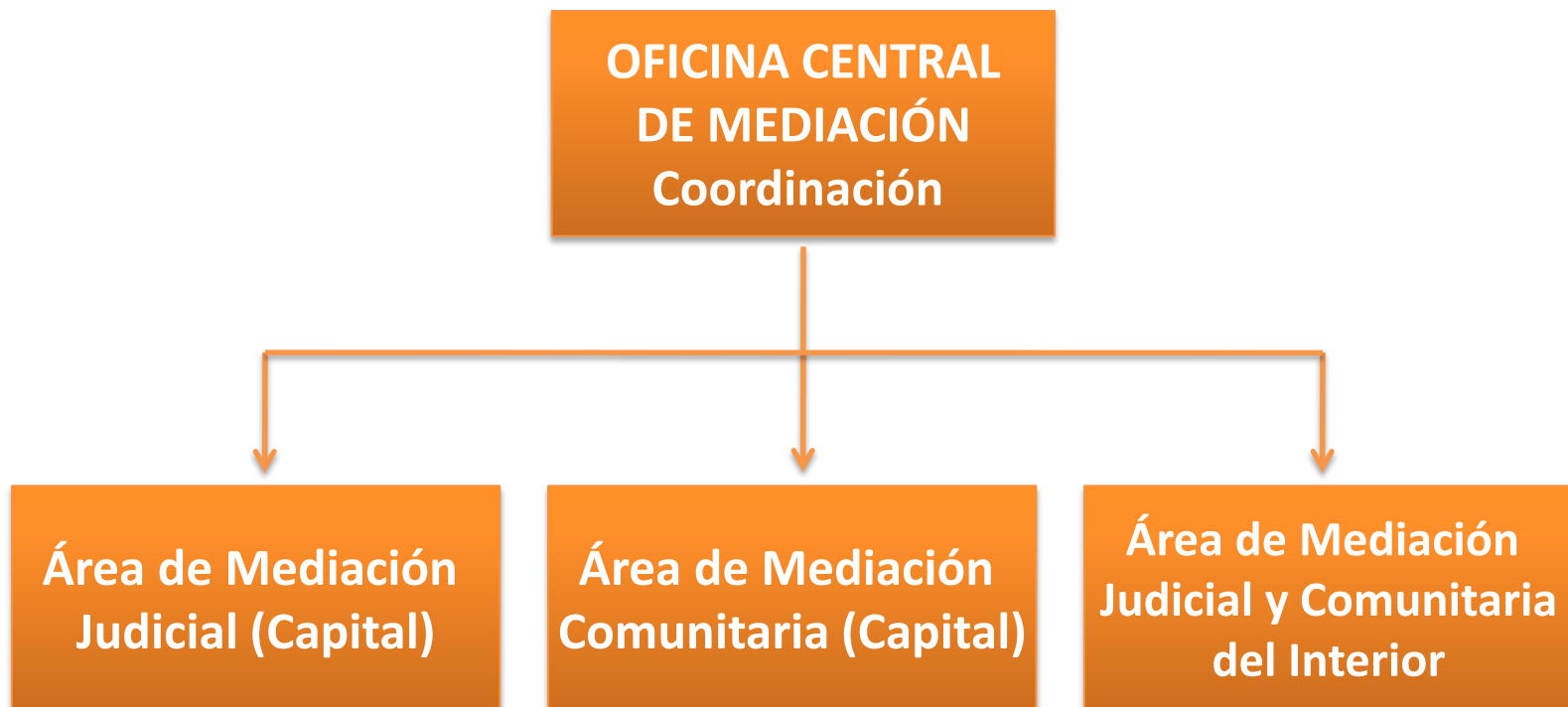



Oficina Central de Mediación

Poder Judicial de Santiago del Estero



Implementación Progresiva por materia y por jurisdicción:

- JURISDICCIÓN CAPITAL: **01/09/2011**
- JURISDICCIÓN BANDA: **01/03/2012**
- JURISDICCIÓN FRÍAS: **15/02/2013**



Oficina Central de Mediación

Poder Judicial de Santiago del Estero



CARACTERISTICAS DEL PROCESO DE MEDIACION FAMILIAR EN EL PLAN PILOTO

- Gratuidad de la mediación. Los honorarios de los mediadores externos registrados son abonados por el Poder Judicial.
- Asistencia letrada obligatoria
- Se propicia la co-mediación y la interdisciplinariedad
- Intervención del Ministerio Público en los supuestos en que estén involucrados los intereses de un menor o incapaz.
- Celeridad en el procedimiento. El requerimiento de mediación se presenta ante el Centros de Mediación que corresponda. Este realiza el sorteo de mediador, todas las notificaciones y, al concluir el proceso, tramita ante el Juzgado de Familia de turno, la solicitud de homologación del Acuerdo arribado, suscripta por las partes.



Oficina Central de Mediación

Poder Judicial de Santiago del Estero



DATOS ESTADÍSTICOS DE LA OFICINA CENTRAL DE MEDIACION

Periodo comprendido entre 01/09/11 al 31/05/13

Cuadro 1: Casos de Mediación iniciados

| MEDIACIONES INGRESADAS - LEGAJOS | N° | % |
|---|-----------|----------|
| Valores Totales | 4132 | 100,0 |
| N° de Legajos Concluidos | 3253 | 78,7 |
| N° de Legajos pendientes de resultados | 879 | 21,3 |



Oficina Central de Mediación

Poder Judicial de Santiago del Estero



DATOS ESTADÍSTICOS DE LA OFICINA CENTRAL DE MEDIACION

Periodo comprendido entre 01/09/11 al 31/05/13

Cuadro 2: Casos de Mediación concluidos

| CASOS CONCLUIDOS | N° | % |
|---------------------------------------|-----------|----------|
| Valores Totales | 3253 | 100,0 |
| Con Acuerdo | 1234 | 37,9 |
| Sin Acuerdo | 242 | 7,5 |
| Concluidos con otras formas de cierre | 1777 | 54,6 |



Oficina Central de Mediación

Poder Judicial de Santiago del Estero



DATOS ESTADÍSTICOS DE LA OFICINA CENTRAL DE MEDIACION

Periodo comprendido entre 01/09/11 al 31/05/13

Cuadro 3: Casos de mediación concluidos con otras formas de cierre

| Motivos | | N° | % |
|--------------------------------------|------------------------------|-------------|--------------|
| Incomparecencia | Parte requerida | 906 | 51,0 |
| | Parte requirente | 202 | 11,4 |
| | Ambas partes | 499 | 28,1 |
| | Patrocinante de requerido | 53 | 3,0 |
| | Patrocinante de requirente | 11 | 0,6 |
| | Patrocinante de ambas partes | 9 | 0,5 |
| Desistimiento expreso del requirente | | 59 | 3,3 |
| Imposibilidad de notificar | | 6 | 0,3 |
| Violencia familiar | | 32 | 1,8 |
| Valores totales | | 1777 | 100,0 |